HALO!
HALO!
APA KABAR?
SAYA SHINSHINHYE

SAYA MAU MENGUCAPKAN
TERIMA KASIH BUAT PARA
PEMBACA SETIA FLAWLESS
YANG SUDAH MENEMANI
SELAMA SATU TAHUN INI...

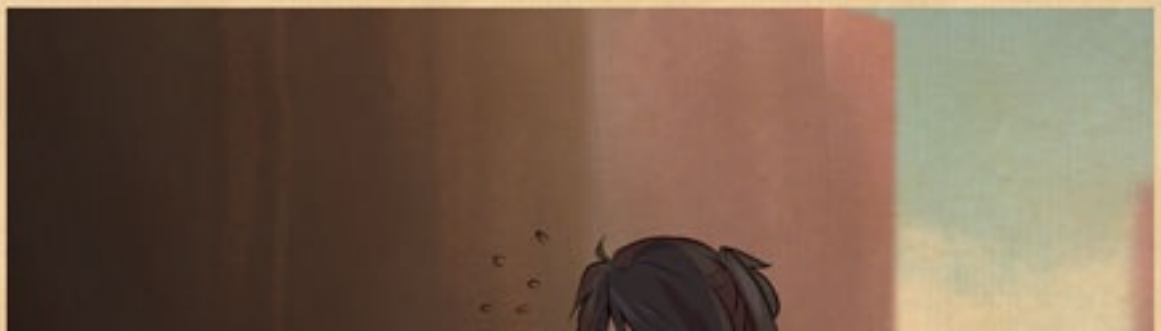

TERIMA KASIH
BUAT LIKE, SHARE,
KOMENTAR....

JUGA FANART-FANART INDAH
DARI KALIAN YANG SELAMA
INI MERUPAKAN SALAH SATU
SUMBER SEMANGAT AUTHOR
DALAM BERKARYA!

TERIMA KASIH BUAT SEGALA DUKUNGAN, KATA-KATA PENYEMANGAT,

JUGA DOA-DOANYA
AGAR SELALU SEHAT
DAN SUKSES...

DAN PENGERTIANNYA SETIAP KALI AUTHOR MENDAPAT KESULITAN HINGGA TIDAK DAPAT UPDATE TEPAT WAKTU...

AUTHOR ORANG
YANG BERHATI KECIL,

JADI KALIAN YANG
SUDAH BERBAIK HATI
MAU BERSABAR DAN
BERKOMENTAR DENGAN
BAIK DAN MENDUKUNG,
AUTHOR SANGAT
BAHAGIA SEKALI..!

PASTINYA KALIAN SEMUA
MENUNGGU SEASON KEDUA!
AUTHOR JUGA TIDAK
SABAR SEKALI MELIHAT
KELANJUTAN CERITA
ELIOS DAN SARAH..

JADI, KAPAN
FLAWLESS
SEASON KEDIA
DIMULAI?

TAHUN DEPAN!!
TAADAA

SETELAH SETAHUN
MENCURAHKAN SEGENAP WAKTU
DAN TENAGA UNTUK WEBTOON
SAYA TERCINTA INI (EILEH)

KINI WAKTUNYA AUTHOR
UNTUK GANTIAN
MENCURAHKAN WAKTU
BUAT BEBERAPA HAL
YANG SEMPAT
TERBENGKALAI
SELAMA SETAHUN INI!

HAL-HAL TERSEBUT ADALAH:

- TUGAS KULIAH!!!

- MAGANG!!!

- SKRIPSI!!!

- TUGAS KULIAH LAGI!!!

- PENATAAN LAYOUT UNTUK KOMIK CETAK!!!

- BAHKAN PERANCANGAN UNTUK SEASON 2 FLAWLESS, HARUS DITATA KEMBALI DARI AWAL, SUPAYA NANTINYA CERITA FLAWLESS AKAN BERJALAN LANCAR DAN BAIK...

JADI SELAMA 2 BULAN INI, AUTHOR MOHON PAMIT, MAU HIATUS!

AUTHOR MAU MENYIAPKAN
BAHAN-BAHAN UNTUK DIMASAK
DI SEASON 2 DULU!
BAHAN TERBAIK,
DISIAPKAN MATANG-MATANG!

MAKA KALIAN,
JAGA KESEHATAN YA!
MAKAN YANG TERATUR JUGA..

SAMPAI JUMPA DI
SEKOLAH BERSAMA
ELIOS, SARAH
DAN KAWAN-KAWAN,
TAHUN DEPAN!

p.s
selamat natal
& tahun baru!

charsheet

Elios Zanquen

Tanggal Lahir: 3 Juli

GolDar: B

Tinggi/Berat Badan: 173cm/54kg

Favorit: Susu tawar

Yang disukai: Tempat sepi yang nyaman

Yang dibenci: Tempai ramai, naik kendaraan

Info Tersembunyi

Elios punya pendengaran yang tajam,
hingga ia cermat sekali pada nada.
Ia punya vocal range yang bagus
dan akan mahir dengan latihan.
tapi Elios tidak suka menyanyi
dan tidak suka musik.

Sarah Fransesca

Tanggal Lahir: 25 September

GolDar: O

Tinggi/Berat Badan: 160cm/46kg

Favorit: Makanan manis-manis

Yang disukai: Naik wahana ekstrim, Berenang

Yang dibenci: Antrian panjang

Info Tersembunyi

Sarah pernah melihat seseorang yang pingsan hingga muntah sewaktu naik wahana di pasar malam, yang membuat wahana itu jadi sepi pengunjung karena was-was. Sarah kemudian membujuk si operator untuk naik gratis dengan alasan promosi. Akhirnya ia sukses naik wahana itu dengan gratis selama 12x putaran

SIGIT SANJAYA

Tanggal Lahir:
26 Oktober
GolDar: A
Tinggi/Berat Badan:
170cm/60kg
Favorit:
Nasi Goreng
Yang disukai:
Main game memasak
Yang dibenci:
Orang yang membeda-bedakan orang lain

JOAN & JEAN

Tanggal Lahir:
19 Agustus
GolDar: B
Tinggi/Berat Badan:
158cm/45kg
Favorit:
Pasta Kedelai Rebus
Yang disukai:
Nge-dance,
Nge-rap
Yang dibenci:
Orang yang memakai
topi kupluk

Tanggal Lahir:
19 Agustus
GolDar: B
Tinggi/Berat Badan:
158cm/45kg
Favorit:
Pangsit
Yang disukai:
Menyanyi lagu ballad,
memakai topi kupluk
Yang dibenci:
Orang yang benci orang
yang memakai topi kupluk

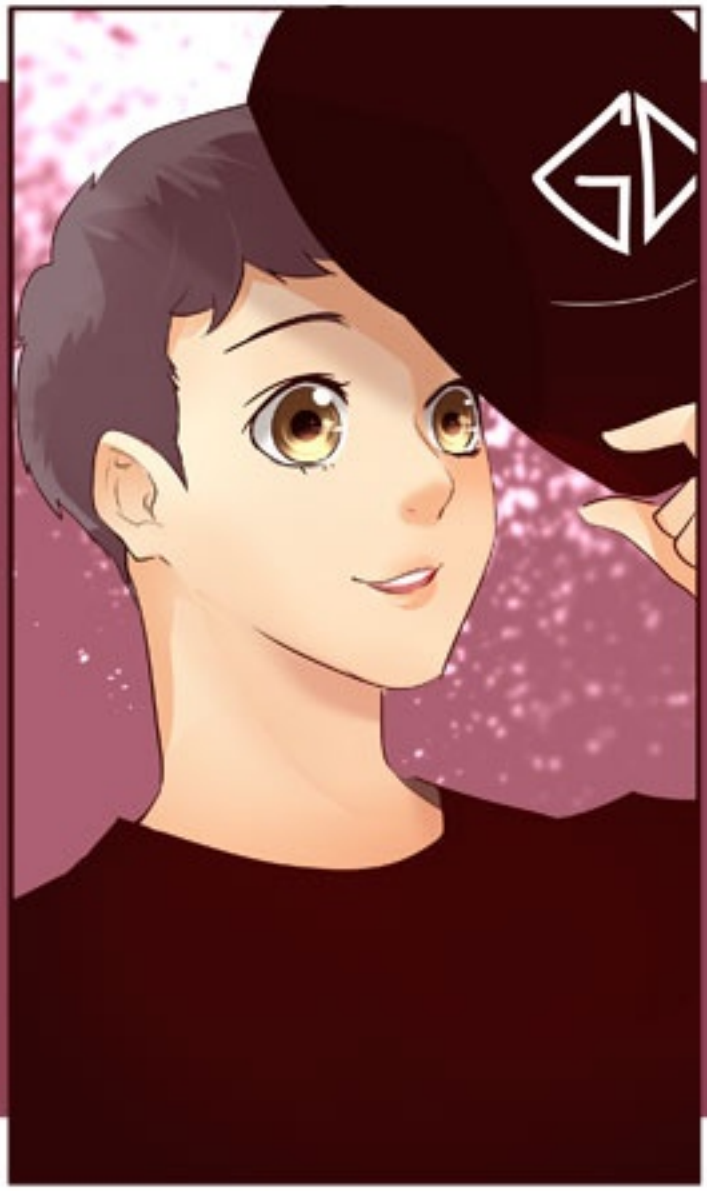

FABIAN J. FIDELIS

Tanggal Lahir:
3 Februari

GolDar: O

Tinggi/Berat Badan:
165cm/50kg

Favorit:
Kepiting masak kecap

Yang disukai:
BIG BANG

Yang dibenci:
Boyband selain BigBang

GRIFFIN

Tanggal Lahir:
25 Desember
GolDar: AB
Tinggi/Berat Badan:
179tcm/66kg
Favorit:
Sayuran, Daging Sapi
Yang disukai:
Mendengarkan musik,
main piano
Yang dibenci:
Diri sendiri di masa lalu

FLAWLESS

by Shinshinhye

sampai jumpa
tahun depan!

Biarpun masih
awal Bulan tapi
met natal dan
tahun Baruuu!